# EL CONTINUO DE PROGRAMAS EDUCATIVOS EN EL IB

El Bachillerato Internacional® (IB) ofrece un continuo de programas de educación internacional.

# EL CONTINUO EN EL IB

PYP

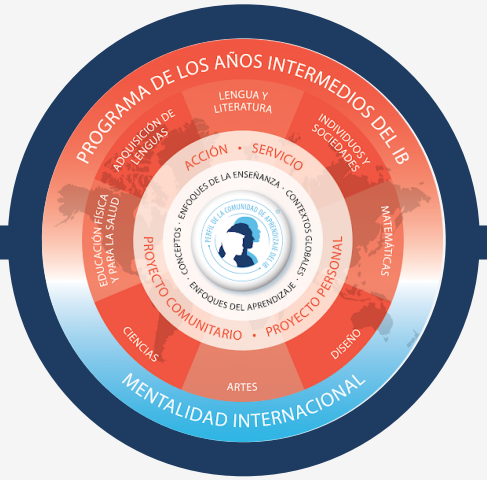


MYP

DP

Primary Years Programme

**El Primary Years Programme (PYP), destinado a estudiantes de 3 a 12 años, pone a los niños en el centro del aprendizaje y aprovecha su curiosidad natural para desarrollar en ellos los conocimientos, conceptos y habilidades que necesitan para aprender con éxito y de forma activa durante toda la vida.**

# PYP

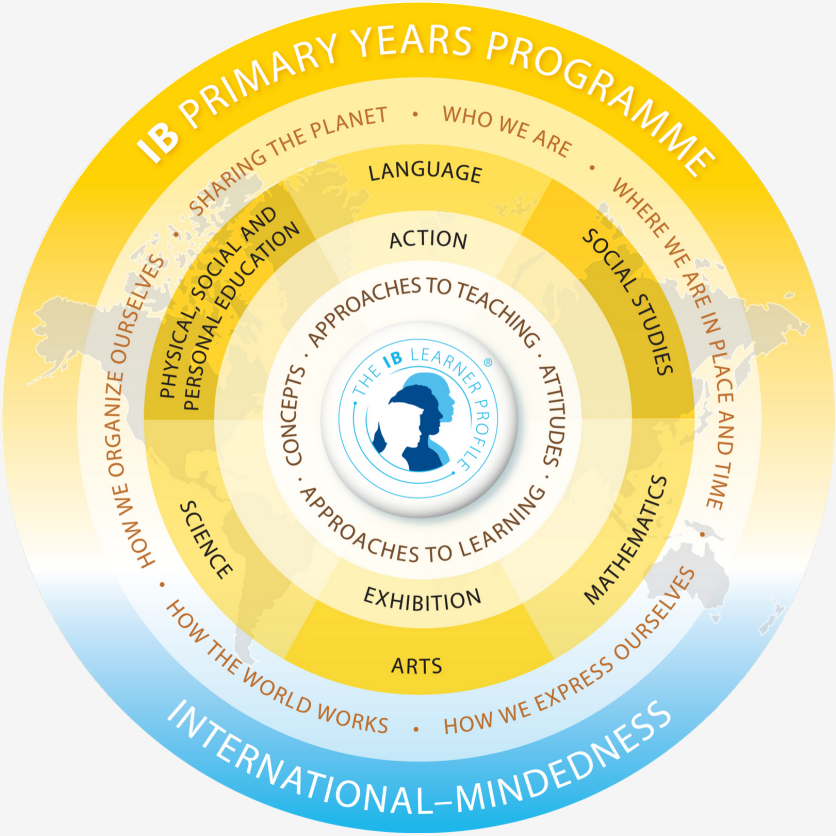


**A través de la indagación, las investigaciones que realizan los niños refuerzan la exploración de temas transdisciplinarios de carácter global, actual y pertinente, lo que promueve la mentalidad internacional y el bilingüismo.**

# PYP: EXHIBITION

La Exhibition es el proyecto cúlmine de la experiencia de aprendizaje en el PYP, la cual involucra la indagación colaborativa sobre un tema de la vida real, considera las acciones para resolverlo y la reflexión sobre las habilidades y atributos del perfil IB, que aplican durante el proceso de gestión. Es una oportunidad para los alumnos de compartir un mensaje hacia la comunidad y el mundo.

Middle Years Programme

El Middle Years Programme (MYP), destinado a alumnos de 11 a 16 años, proporciona un marco para el aprendizaje que anima a los estudiantes a convertirse en pensadores creativos, críticos y reflexivos.
Hace hincapié en el desafío intelectual y anima a los alumnos a establecer conexiones entre las disciplinas tradicionales que estudian y el mundo real.

# MYP

**Fomenta el desarrollo de habilidades comunicativas, entendimiento intercultural y compromiso global, cualidades esenciales para los jóvenes que mañana serán líderes.**

# MYP: PERSONAL PROJECT

El Personal Project es el proyecto cúlmine del MYP en el cual el alumno tiene la oportunidad de indagar sobre un tema de interés personal a través de la creación de un producto e informe que refleje los conocimientos, habilidades (ATL) y atributos del Perfil IB adquiridos a lo largo del programa.

# ETAPAS: PROYECTO PERSONAL

| | |
|---|---|
| **INVESTIGACIÓN** | • Definir un objetivo y contexto global basado en un interés personal.<br>• Aplicar conocimiento previo del programa MYP.<br>• Demostrar habilidades de investigación. |
| **PLANIFICACIÓN** | • Demostrar habilidades de autogestión.<br>• Desarrollar un plan de acción y criterios de evaluación.<br>• Planificar y registrar el proceso de planificación. |
| **ACCIÓN** | • Elaboración de un producto orientada al servicio.<br>• Demostrar habilidades de pensamiento.<br>• Demostrar habilidades de comunicación y sociales. |
| **REFLEXIÓN** | • Evaluar la calidad del producto y su impacto.<br>• Reflexionar en la profundización del aprendizaje durante el proceso.<br>• Reflexionar sobre el desarrollo del perfil IB. |

Diploma Programme

El Diploma Programme (DP), destinado a jóvenes entre 16 y 19 años, es un programa riguroso y equilibrado con exámenes finales que da cuenta de una excelente preparación para la universidad y la vida adulta.

# DP

Aborda las dimensiones intelectual, social, emocional y física del bienestar de los alumnos. El programa cuenta con el reconocimiento y respeto de prestigiosas universidades de todo el mundo.

# MONOGRAFÍAS

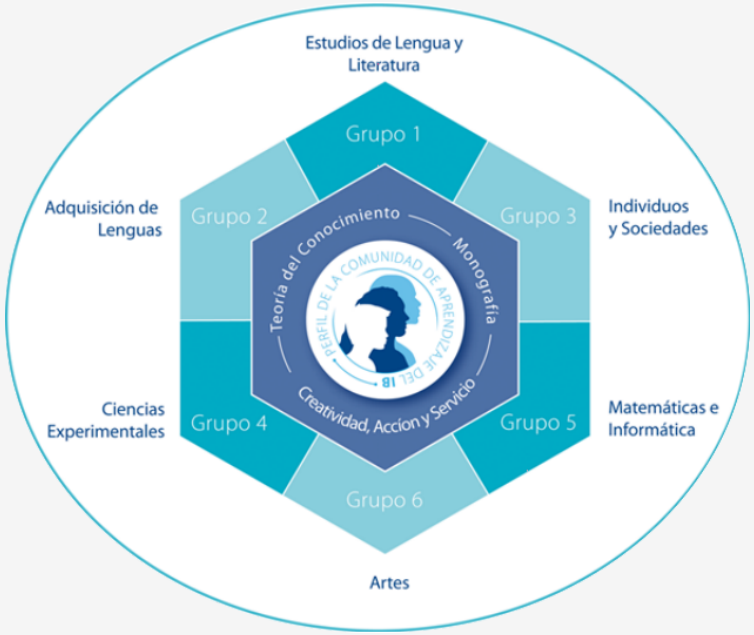


La monografía, hito cúlmine del Programa de Diploma (PD), es una investigación independiente realizada por los estudiantes bajo la supervisión de un profesor que orienta su trabajo.

Consiste en un ensayo de 4.000 palabras sobre un tema del interés para el estudiante dentro de la asignatura que haya elegido. El objetivo de este componente troncal del Diploma es que el alumno dé cuenta del desarrollo de sus habilidades, especialmente las de investigación, pensamiento, autogestión y comunicación.

# CAS

"Creatividad, Actividad y Servicio" (CAS), es parte del núcleo del Programa del Diploma. Posee un enfoque holístico que responde a la nueva visión de una sociedad globalizada e hiperconectada. Está diseñado para reforzar y ampliar el aprendizaje que los alumnos han recibido en el PYP y en el MYP.

# CAS

CAS permite a los alumnos expresar los atributos del perfil de la comunidad de aprendizaje del IB de manera activa y práctica, viviendo experiencias significativas que podrán enriquecerlas, convirtiéndose en agentes de cambio para la sociedad.

# ATRIBUTOS DEL PERFIL IB

El objetivo fundamental de los programas del IB es formar personas con Mentalidad Internacional, conscientes de la condición que los une como seres humanos y de la responsabilidad que comparten de velar por el planeta, con el fin de crear un mundo mejor y más pacífico.

Los programas del IB estimulan a los alumnos a alcanzar sus metas académicas y personales, lo que los lleva no solo a destacarse en sus estudios, sino también en su crecimiento personal.

VINCIT QUI SE VINCIT

FOUNDED 1857

The Mackay School